

FAQ ABBONAMENTI

Sono un frequentatore assiduo del Parco, con l'abbonamento posso parcheggiare in tutti i parcheggi dell'Idroscalo? L'abbonamento è valido anche nei giorni festivi?

Si: l'abbonamento è valido tutti i giorni dall'orario di apertura del Parco fino alle 21, in tutti i parcheggi afferenti al Parco.

Ho acquistato un abbonamento annuale. È valido anche per parcheggiare la sera?

No: l'abbonamento è valido fino alle ore 21 di tutti i giorni. Oltre le ore 21, il parcheggio ha un costo di 5€, sia nei giorni feriali sia nei festivi.

Sono associato ad un circolo sportivo del Parco Idroscalo. Posso usare il mio abbonamento per partecipare a un evento non organizzato dal mio circolo?

No: il tuo abbonamento al parcheggio copre soltanto gli orari della tua attività in quanto associato.

L'abbonamento è legato alla targa dell'automobile che utilizzo per venire al Parco?

Si.

Sono disabile, ho delle limitazioni all'utilizzo del parcheggio del Parco Idroscalo?

No: il parcheggio per i disabili è sempre gratuito, anche quando sono esauriti i posteggi dedicati. Sull'auto deve essere esposto il regolare pass rilasciato dal Comune di residenza.

per informazioni
idroscalo@cittametropolitana.milano.it

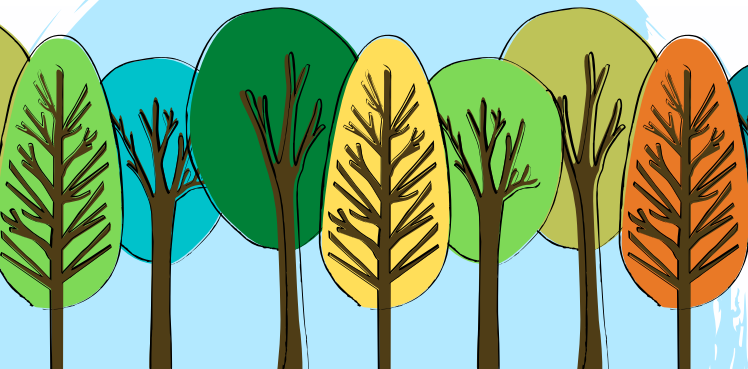

FAQ TARIFFE GIORNALIERE

In un giorno feriale parcheggio dalle 15 alle 16, quanto pago?

Nulla: la gratuità vale un'ora.

In un giorno feriale parcheggio dalle 8 alle 20, quanto pago?

3€: la gratuità vale un'ora, poi scatta la tariffa giornaliera.

In un giorno feriale parcheggio dalle 7 alle 9, quanto pago?

3€: la gratuità vale un'ora, poi scatta la tariffa giornaliera.

In un giorno feriale parcheggio dalle 20 alle 22, quanto pago?

5€: la tariffa giornaliera si calcola in base all'orario di uscita.

In un giorno feriale parcheggio dalle 9 alle 24, quanto pago?

5€: la tariffa giornaliera si calcola in base all'orario di uscita.

In un festivo parcheggio dalle 7 alle 8.50, quanto pago?

Nulla: nel fine settimana e nei giorni festivi, il parcheggio è gratuito fino alle 9.

E se, invece, in un festivo parcheggio dalle 7 alle 9.30?

Paghi la tariffa unica di **5€**.

Sono disabile e ho il pass esposto sull'auto, ma tutti i posteggi dedicati sono occupati. Dove parcheggio?

Con il pass esposto, puoi parcheggiare **gratuitamente in qualunque posto** dei parcheggi dell'Idroscalo.

per informazioni
idroscalo@cittametropolitana.milano.it

